四数和数独

将1到9的数字放入每个空方块中，以便每个数字在每行、每列和9个3x3区域中恰好都出现一次。

四个单元格交叉处的每个数字都是这四个单元格中的数字之和。

(答案)

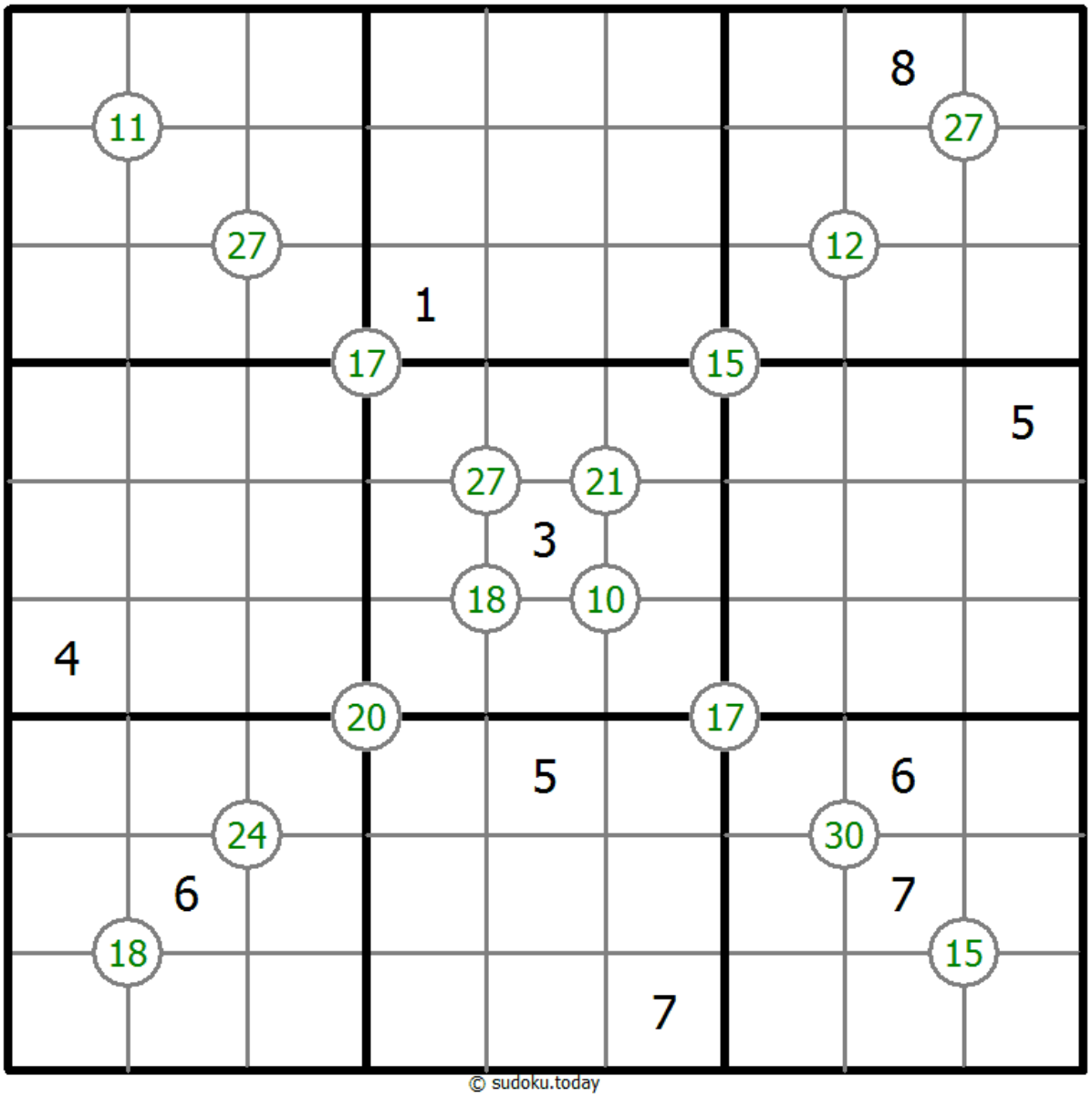

© sudoku.today

今日数独 (https://cn.sudoku.today/)
武士数独 (https://cn.samuraisudoku.com/)
Newdoku (https://newdoku.com)
Sudoku Puzzle (https://sudokupuzzle.org)