数学数独

将1到9的数字放入每个空方块中，以便每个数字在每行、每列和9个3x3区域中恰好都出现一次。

网格线的某些交点用一个数字和一个运算符（+，-，x，/）标记在一个圆中。这个数字是运算的结果，适用于对角相对的两对单元格。圆圈中的“E”表示所有四个相邻数字均为偶数，而“O”表示所有四个相邻数字均为奇数。

(答案)

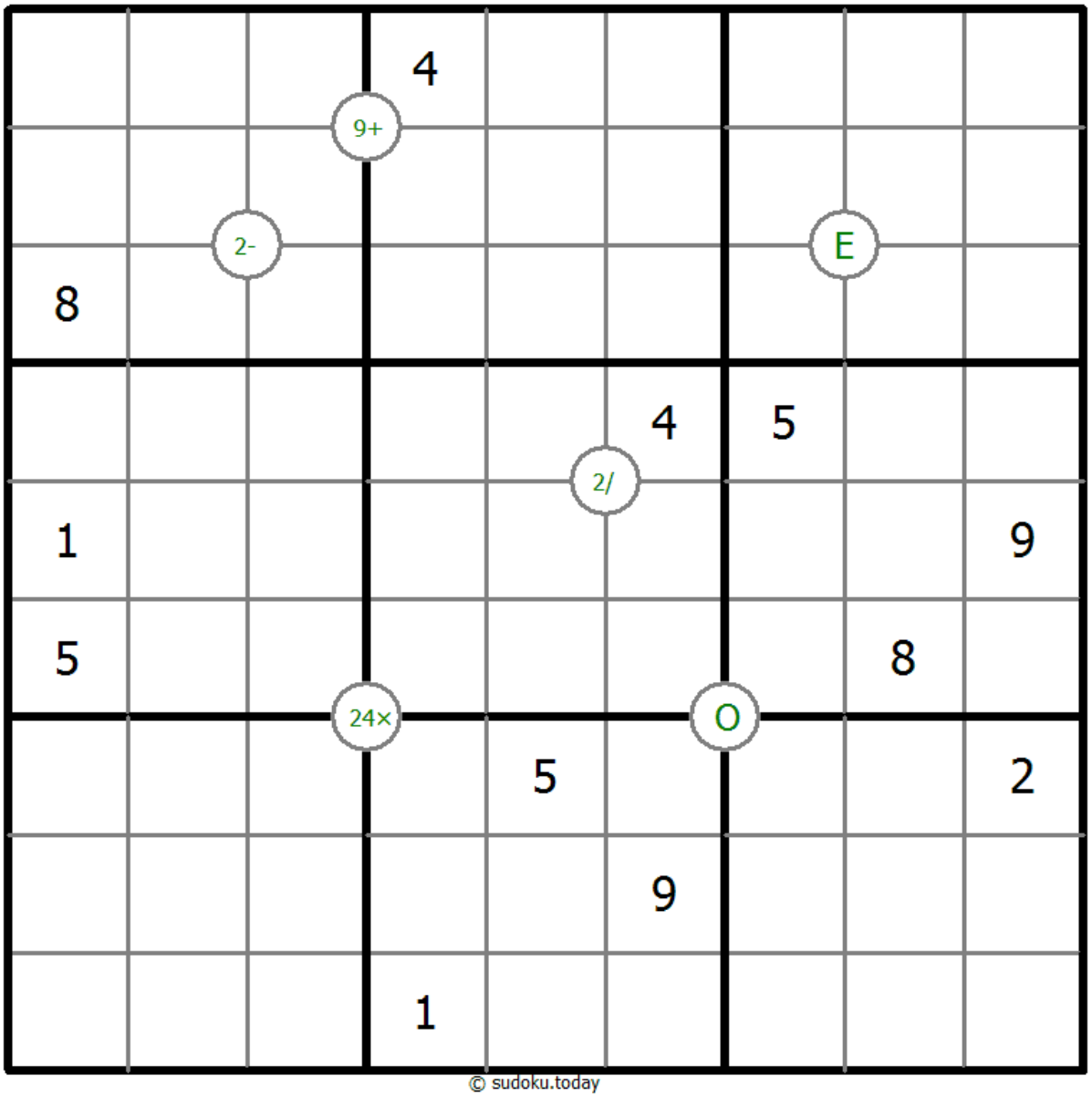

© sudoku.today

今日数独 (https://cn.sudoku.today/)
武士数独 (https://cn.samuraisudoku.com/)
Newdoku (https://newdoku.com)
Sudoku Puzzle (https://sudokupuzzle.org)